

Inštalácia koreňových certifikátov do aplikácie Mozilla Firefox

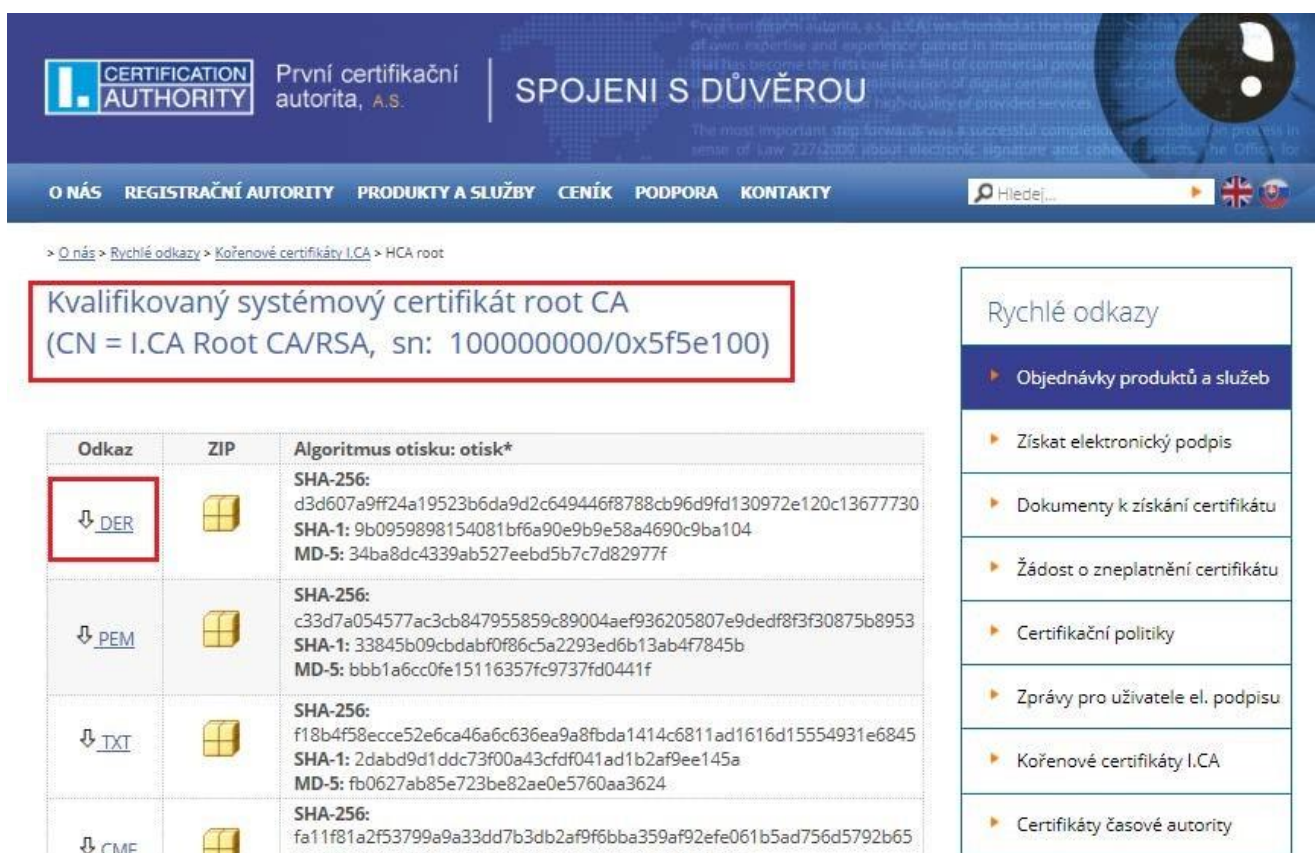



1. Koreňové certifikáty (vo formátu DER) uložte na pevný disk vašeho PC.

Koreňové certifikáty I.CA nájdete na našich webových stránkach:

<http://www.ica.cz/Korenove-certifikaty>



The screenshot shows the ICA website's 'Kvalifikovaný systémový certifikát root CA' page. A red box highlights the certificate details: 'Kvalifikovaný systémový certifikát root CA (CN = I.CA Root CA/RSA, sn: 100000000/0x5f5e100)'. Below this is a table of certificates for download in different formats. The 'DER' format is highlighted with a red box. To the right, there is a 'Rychlé odkazy' (Quick links) sidebar with several navigation options.

Odkaz	ZIP	Algoritmus otisku: otisk*
↓ DER		SHA-256: d3d607a9ff24a19523b6da9d2c649446f8788cb96d9fd130972e120c13677730 SHA-1: 9b0959898154081bf6a90e9b9e58a4690c9ba104 MD-5: 34ba8dc4339ab527eebd5b7c7d82977f
↓ PEM		SHA-256: c33d7a054577ac3cb847955859c89004aef936205807e9dedf8f3f30875b8953 SHA-1: 33845b09cbdabf0f86c5a2293ed6b13ab4f7845b MD-5: bbb1a6cc0fe15116357fc9737fd0441f
↓ TXT		SHA-256: f18b4f58ecce52e6ca46a6c636ea9a8fbd1414c6811ad1616d15554931e6845 SHA-1: 2dabd9d1ddc73f00a43cfd041ad1b2af9ee145a MD-5: fb0627ab85e723be82ae0e5760aa3624
↓ CMF		SHA-256: fa11f81a2f53799a9a33dd7b3db2af9f6bba359af92efe061b5ad756d5792b65

Rychlé odkazy

- Objednávky produktů a služeb
- Získat elektronický podpis
- Dokumenty k získání certifikátu
- Žádost o zneplatnění certifikátu
- Certifikační politiky
- Zprávy pro uživatele el. podpisu
- Kořenové certifikáty I.CA
- Certifikáty časové autority

2. V hlavnej ponuke Firefox zvolte ponuku **Možnosti**

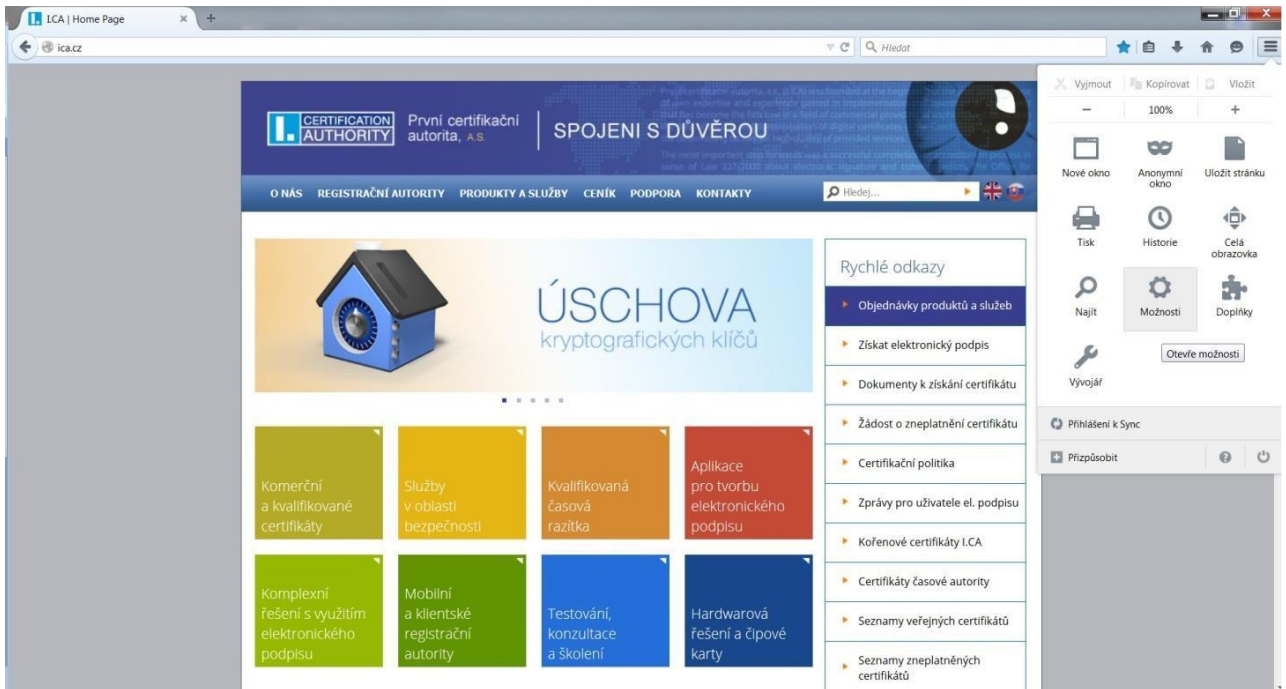

3. V ponuke zvolte: **Rozšírenia a Certifikáty**

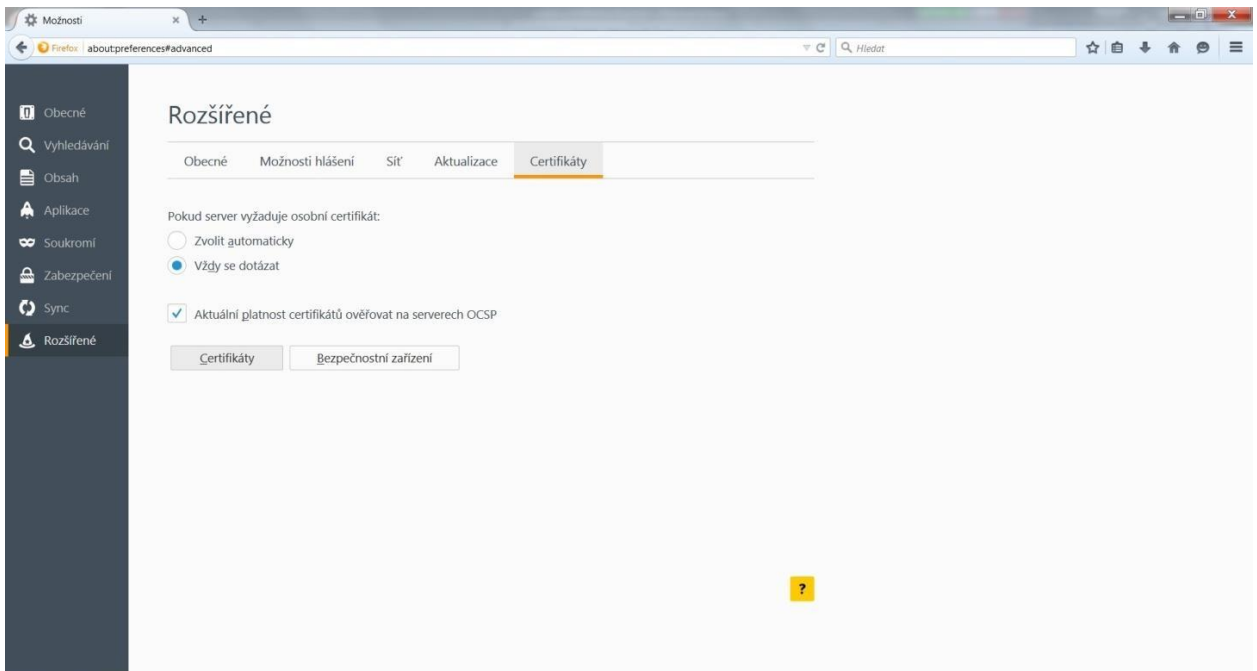

4. Zvolte záložku: **Authority** a klikněte na tlačidlo: **Importovat**

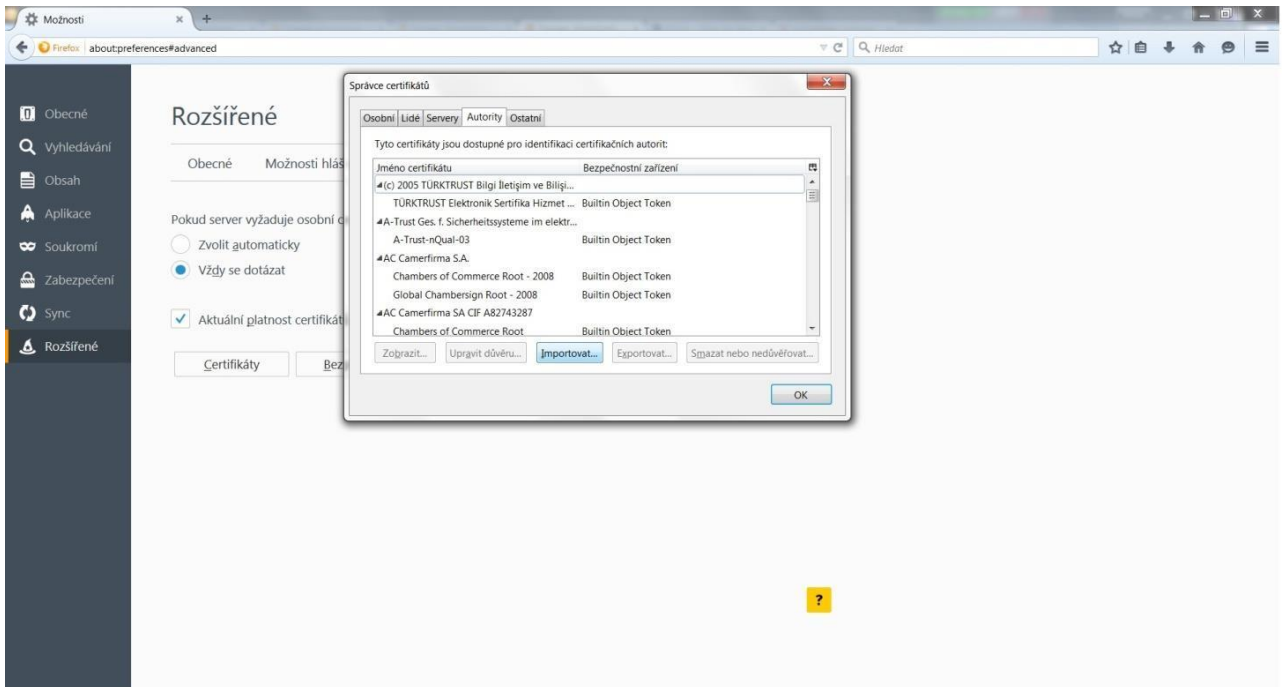

5. Vyberte certifikát, který ste si uložili na pevný disk vášho PC (viz bod 1.) a zvolte **Otvorit**

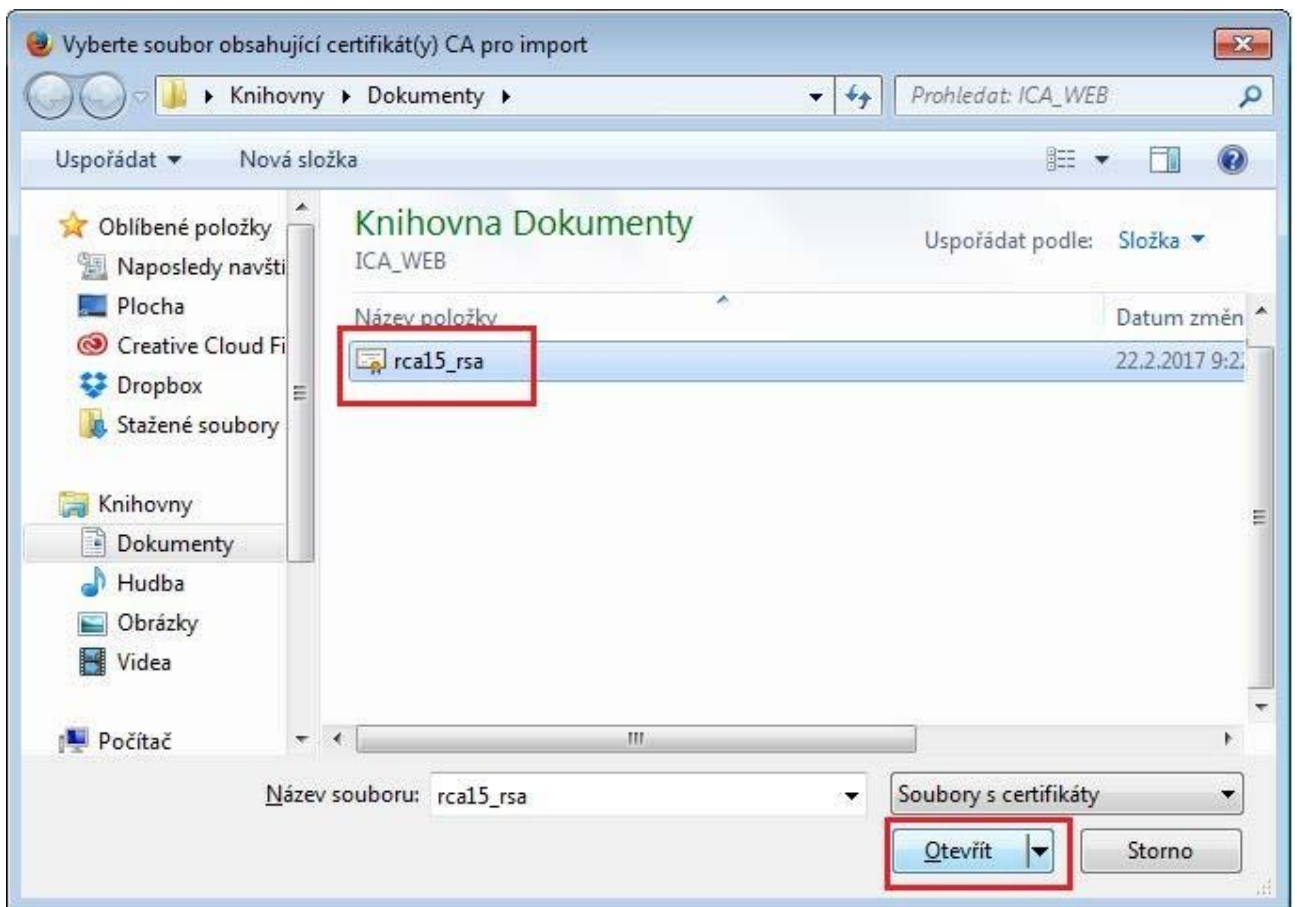

6. Zaškrtnite všechny možnosti a potvrďte tlačítkem **OK**

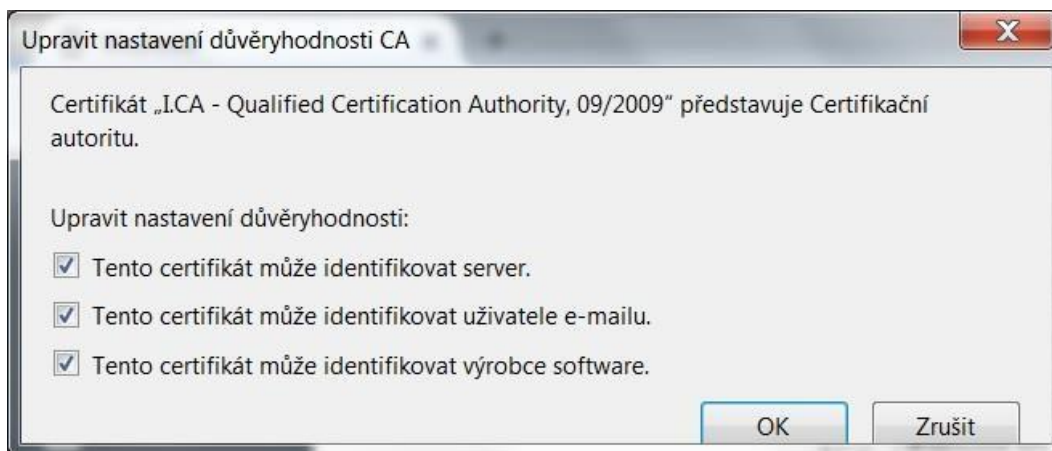

Rovnaký postup opakujte pre inštaláciu ostatných koreňových certifikátov I.CA.