

Záloha certifikátu s privátním klíčem v systému Windows 7

spuště prohlížeč Internet Explorer, v nabídce **Nástroje** vyberte **Možnosti Internetu**

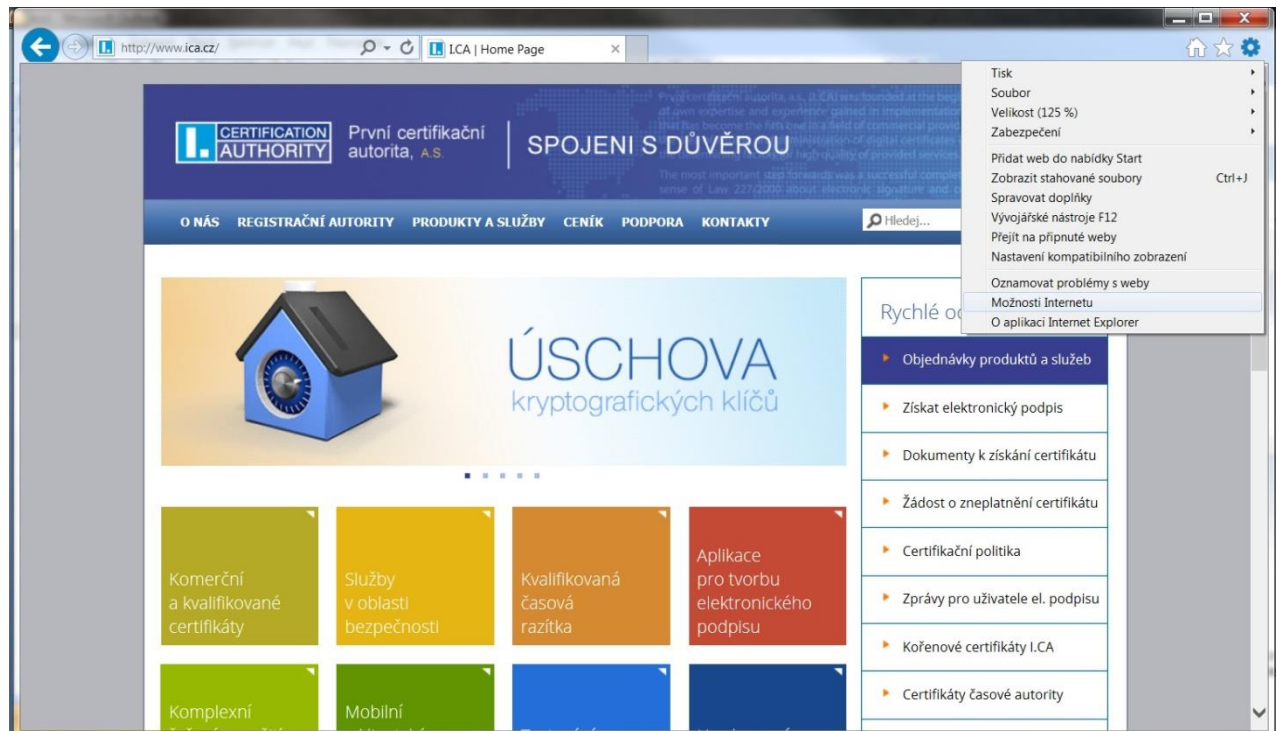

zvolte záložku **Obsah** a tlačítko **Certifikáty**

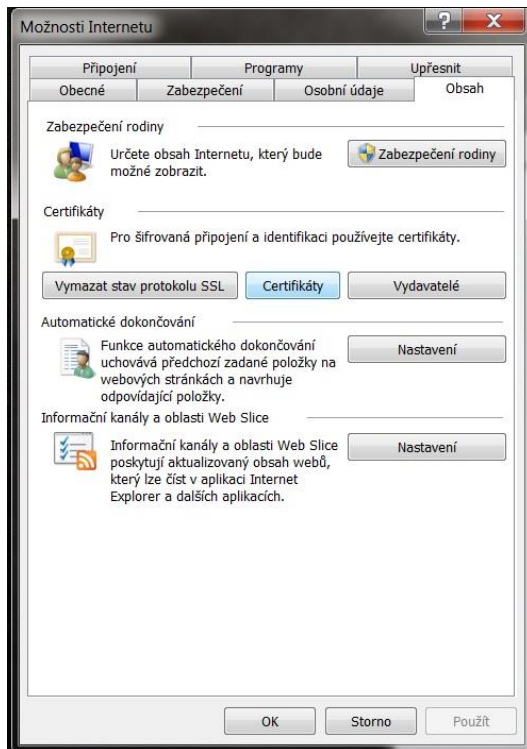

označte certifikát, který chcete zálohovat a stiskněte volbu **Exportovat**

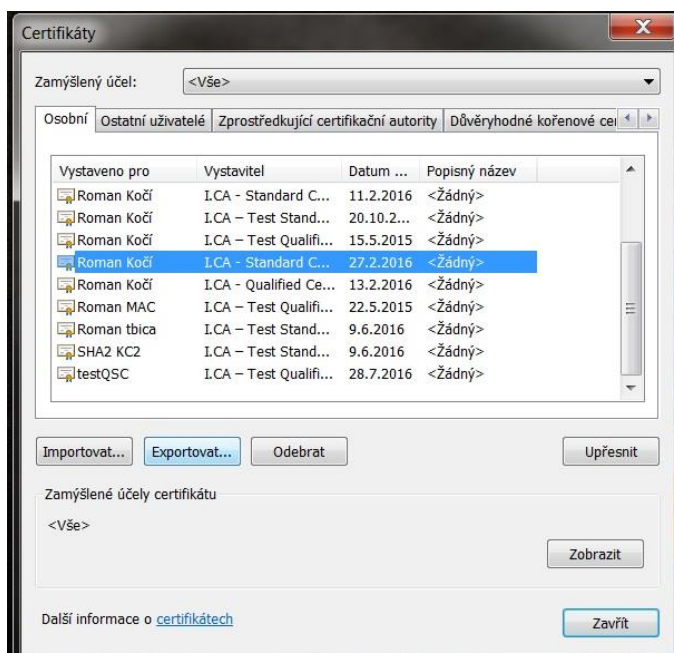

v průvodci exportem zvolte **Další**



zaškrtněte volbu **Ano, exportovat privátní klíč**

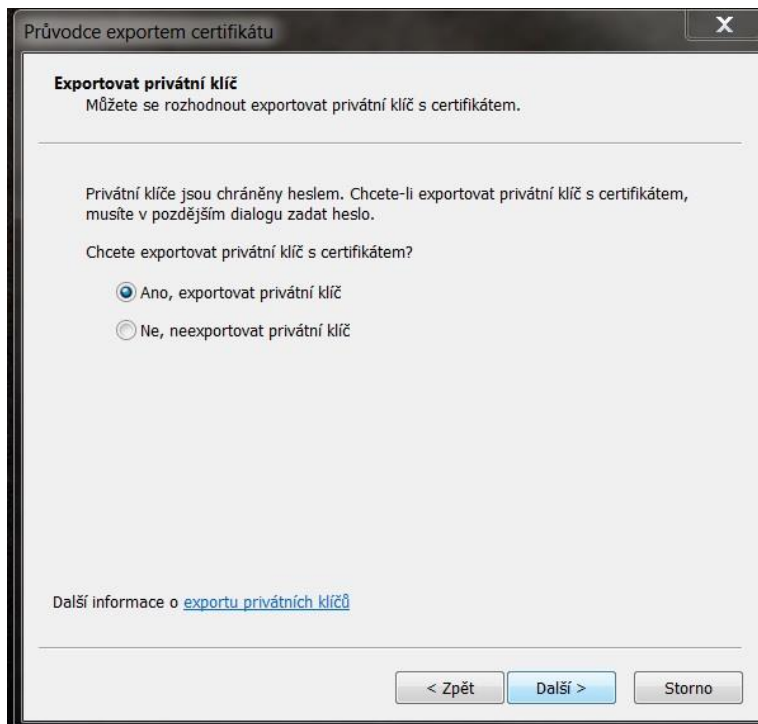

ponechejte stávající nastavení formátu **PKCS#12**

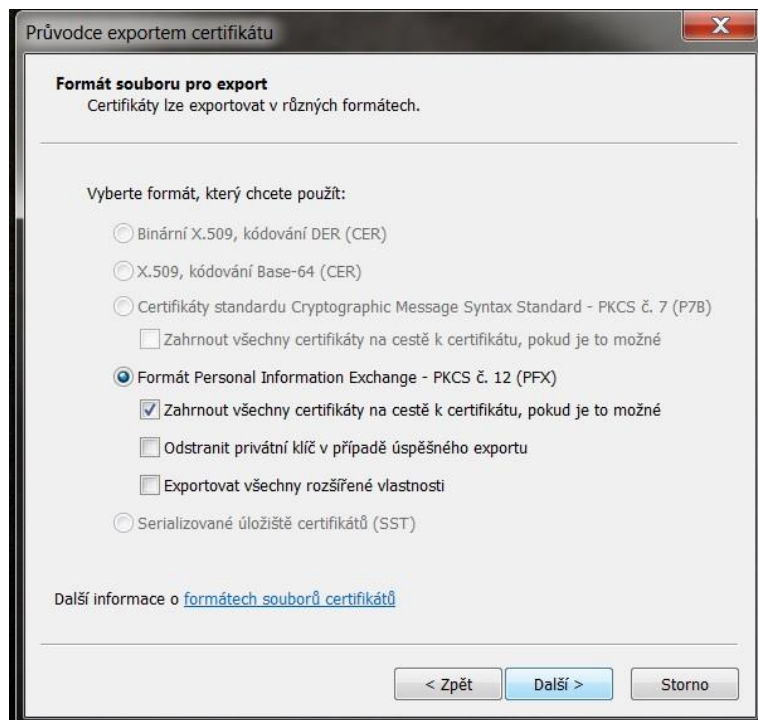

zadejte heslo, kterým budete tuto zálohu chránit

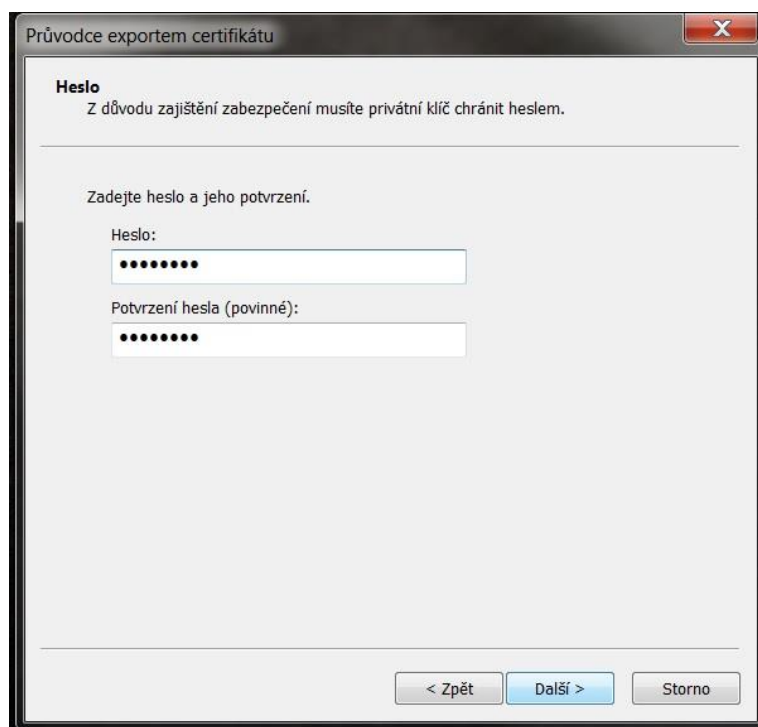

vyberete umístění, kde bude soubor s privátním klíčem uložen pomocí tlačítka **Procházet**

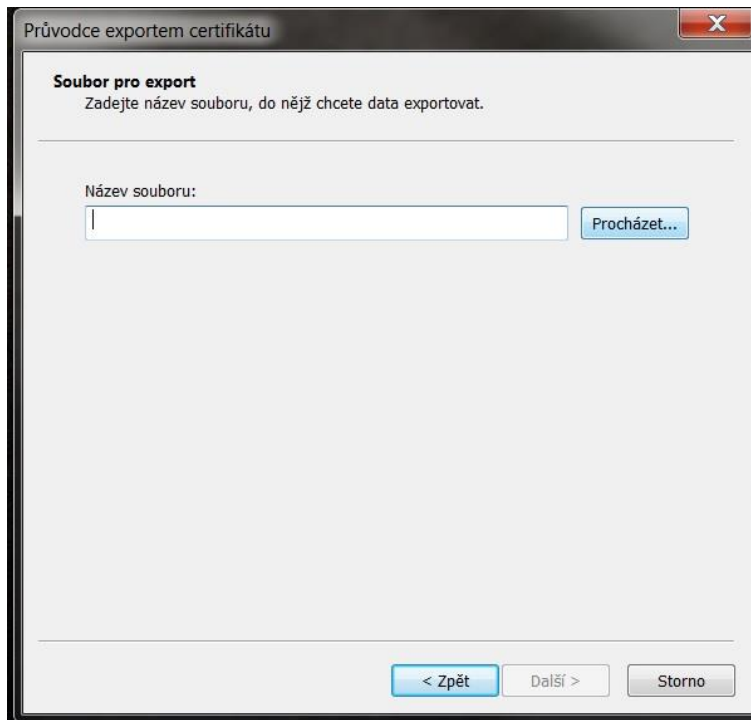

můžeme uložit např. na **Plochu**

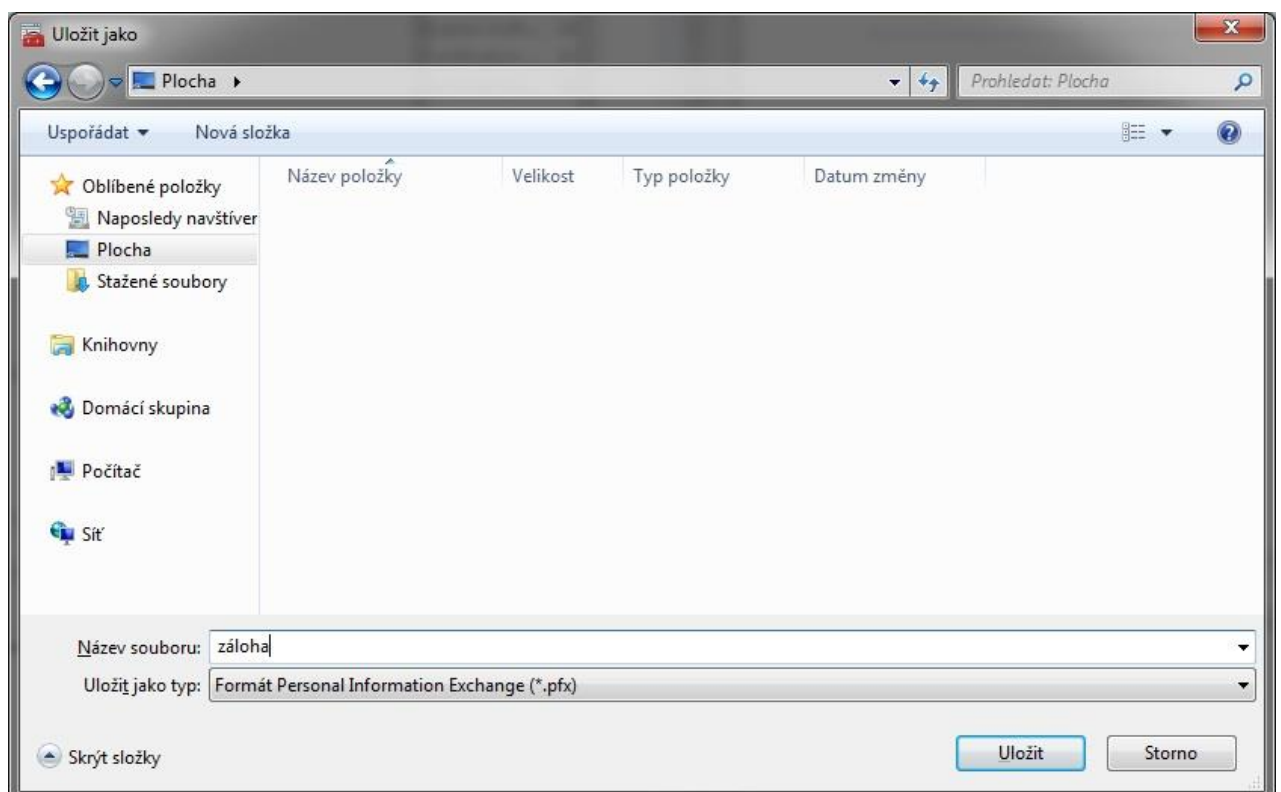

pokračujeme tlačítkem **Další**

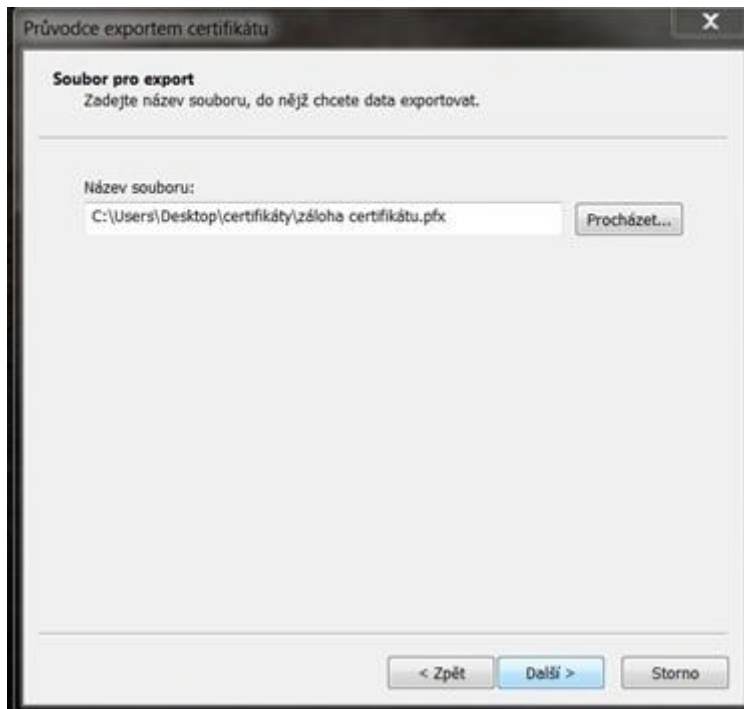

pro dokončení zvolte **Dokončit**

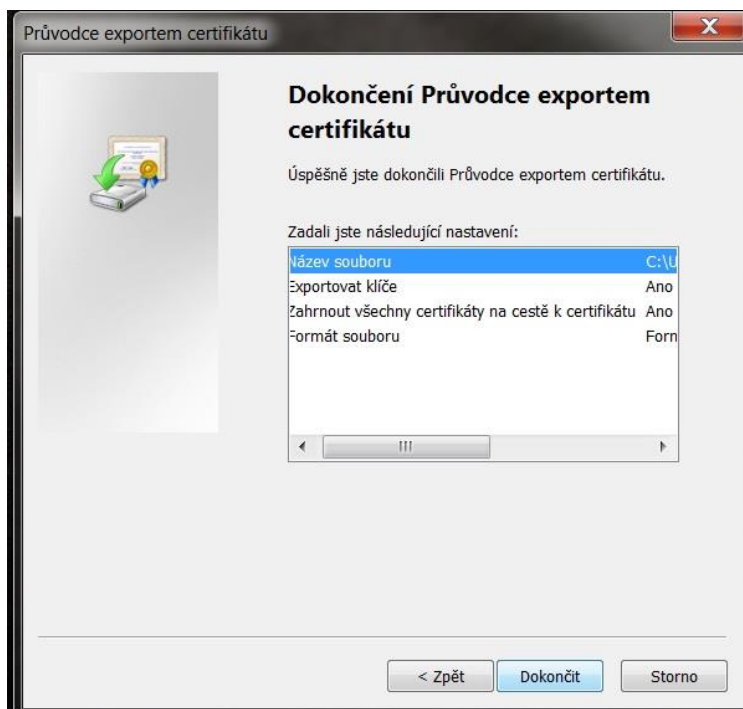

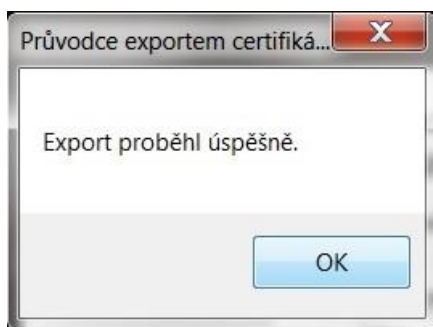
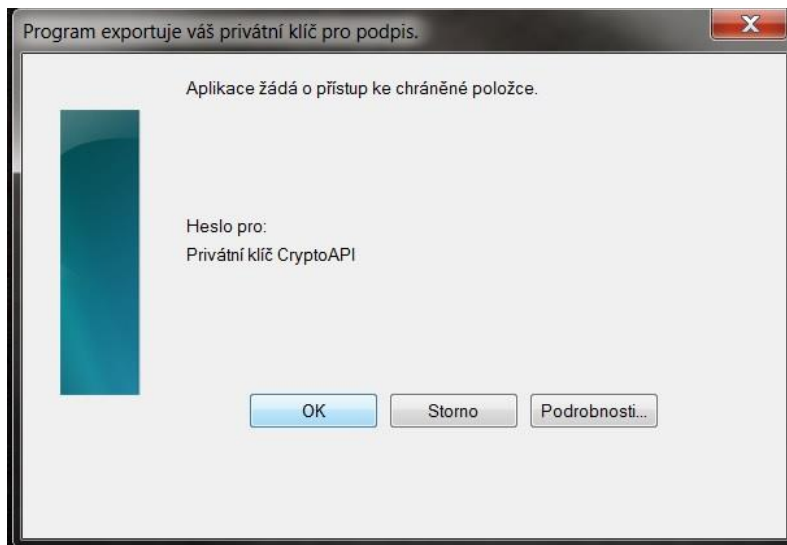

soubor zálohy, který obsahuje certifikát s privátním klíčem, se uložil v požadovaném umístění